## Caracteristici

**Perdeaua de aer INVISAIR este proiectată pentru a fi instalată invizibil pe tavane false și coloane sau sertare din jurul ușii. Este o soluție ideală pentru intrările care, din motive arhitecturale, necesită o instalare a perdelei de aer care să fie integrată în design-ul interior al clădirii.**



- Construit special pentru situa□i în care corpul perdelei de aer trebuie instalat într-o columnă sau într-un perete etan□din motive arhitecturale. Poate fi montat vertical sau orizontal.
- Carcasă autoportantă făcută din placă de o□el galvanizat, finisată standard cu o vopsea structurată RAL9016, de culoare albă, din epoxi-poliester.Alte culori sau o□el inoxidabil, disponibile la cerere.
- Fluxul de aer Invisair parcurge o linie dreaptă de la grilajul de admisie la cel de evacuare. Zona de admisie dintr-un perete etan□sau o coloană trebuie proiectată cu o grilă potrivită furnizată din alt loc.
- Palete de evacuare din aluminiu anodizat, cu formă aerodinamică, ajustabilă pe fiecare parte de la 0 la 15º.
- Ventilatoare centrifugale cu dublă admisie, alimentate de motor extern cu rotor □i cu zgomot redus. Selector de 5 viteze.Modele EC asamblate cu ventilatoare eficiente cu consum redus.
- Tip "P", pentru bobină de încălzire pe apă.Tip "E" cu componente protejate electric, trei stadii cu ajustare integrată.Tip "A" fără încălzire, doar aer.Bobină de expansiune DX op□ional.
- Advanced Plug&Play control. Includes: Advanced PRO control with LCD display and integrated thermostat, door contact, 7m RJ11 cable and remote control. Optional: intelligent Clever Pro Control (automatic, programmable, ModBus for PKC, timer, etc.)

## Specifica□i

50Hz

| Model | (m³/h) | (m) |
|---|---|---|
| IM 1000 A | 2,5-3,5 | |
| IM 1500 A | 2,5-3,5 | |
| IM 2000 A | 2,5-3,5 | |
| IM 2500 A | 2,5-3,5 | |
| IM 3000 A | 2,5-3,5 | |
| IG 1000 A | 3-4 | |
| IG 1500 A | 3-4 | |
| IG 2000 A | 3-4 | |
| IG 2500 A | 3-4 | |
| IG 3000 A | 3-4 | |
| IECG 1000 A | 3-4,2 | |
| IECG 1500 A | 3-4,2 | |
| IECG 2000 A | 3-4,2 | |
| IECG 2500 A | 3-4,2 | |
| IECG 3000 A | 3-4,2 | |

| Model | (m³/h) | (kW) | (m) |
|---|---|---|---|
| IM 1000 E | 2,5-3,5 | | |
| IM 1500 E | 2,5-3,5 | | |
| IM 2000 E | 2,5-3,5 | | |
| IM 2500 E | 2,5-3,5 | | |
| IM 3000 E | 2,5-3,5 | | |
| IG 1000 E | 3-4 | | |
| IG 1500 E | 3-4 | | |
| IG 2000 E | 3-4 | | |
| IG 2500 E | 3-4 | | |
| IG 3000 E | 3-4 | | |
| IECG 1000 E | 3-4,2 | | |
| IECG 1500 E | 3-4,2 | | |
| IECG 2000 E | 3-4,2 | | |
| IECG 2500 E | 3-4,2 | | |
| IECG 3000 E | 3-4,2 | | |

| Model | (m³/h) | (m) | (kW) | (kW) | (kW) |
|---|---|---|---|---|---|
| IM 1000 P86 | - | | | | |
| IM 1500 P86 | - | | | | |
| IM 2000 P86 | - | | | | |
| IM 2500 P86 | - | | | | |
| IM 3000 P86 | - | | | | |
| IG 1000 P86 | - | | | | |
| IG 1500 P86 | - | | | | |
| IG 2000 P86 | - | | | | |
| IG 2500 P86 | - | | | | |
| IG 3000 P86 | - | | | | |
| IECG 1000 P86 | - | | | | |
| IECG 1500 P86 | - | | | | |
| IECG 2000 P86 | - | | | | |
| IECG 2500 P86 | - | | | | |
| IECG 3000 P86 | - | | | | |
| IM 1000 P64 | - | | | | |
| IM 1500 P64 | - | | | | |
| IM 2000 P64 | - | | | | |
| IM 2500 P64 | - | | | | |
| IM 3000 P64 | - | | | | |
| IG 1000 P64 | - | | | | |
| IG 1500 P64 | - | | | | |
| IG 2000 P64 | - | | | | |
| IG 2500 P64 | - | | | | |
| IG 3000 P64 | - | | | | |
| IECG 1000 P64 | - | | | | |
| IECG 1500 P64 | - | | | | |
| IECG 2000 P64 | - | | | | |
| IECG 2500 P64 | - | | | | |
| IECG 3000 P64 | - | | | | |
| IG 1000 P54 | 10.56 | | | | |
| IG 1500 P54 | 16,37 | | | | |
| IG 2000 P54 | 23,15 | | | | |
| IG 2500 P54 | 28,76 | | | | |
| IG 3000 P54 | 34.03 | | | | |
| IECG 1000 P54 | 11.5 | | | | |
| IECG 1500 P54 | 17,86 | | | | |
| IECG 2000 P54 | 25,24 | | | | |
| IECG 2500 P54 | 31,38 | | | | |
| IECG 3000 P54 | 37.16 | | | | |

60Hz

| Model | (m³/h) | (m) |
|---|---|---|
| IG 1000 A 60Hz | 3-4 | |
| IG 1500 A 60Hz | 3-4 | |
| IG 2000 A 60Hz | 3-4 | |
| IG 2500 A 60Hz | 3-4 | |
| IECG 1000 A | 3-4,2 | |
| IECG 1500 A | 3-4,2 | |
| IECG 2000 A | 3-4,2 | |
| IECG 2500 A | 3-4,2 | |
| IECG 3000 A | 3-4,2 | |

| Model | (m³/h) | (kW) | (m) |
|---|---|---|---|
| IECG 1000 E | 3-4,2 | | |
| IECG 1500 E | 3-4,2 | | |
| IECG 2000 E | 3-4,2 | | |
| IECG 2500 E | 3-4,2 | | |
| IECG 3000 E | 3-4,2 | | |

| Model | (m³/h) | (m) | (kW) | (kW) | (kW) |
|---|---|---|---|---|---|
| IECG 1000 P86 | - | | | | |
| IECG 1500 P86 | - | | | | |
| IECG 2000 P86 | - | | | | |
| IECG 2500 P86 | - | | | | |
| IECG 3000 P86 | - | | | | |
| IECG 1000 P64 | - | | | | |
| IECG 1500 P64 | - | | | | |
| IECG 2000 P64 | - | | | | |
| IECG 2500 P64 | - | | | | |
| IECG 3000 P64 | - | | | | |
| IECG 1000 P54 | 11.5 | | | | |
| IECG 1500 P54 | 17,86 | | | | |
| IECG 2000 P54 | 25,24 | | | | |
| IECG 2500 P54 | 31,38 | | | | |
| IECG 3000 P54 | 37.16 | | | | |

## Dimensiuni

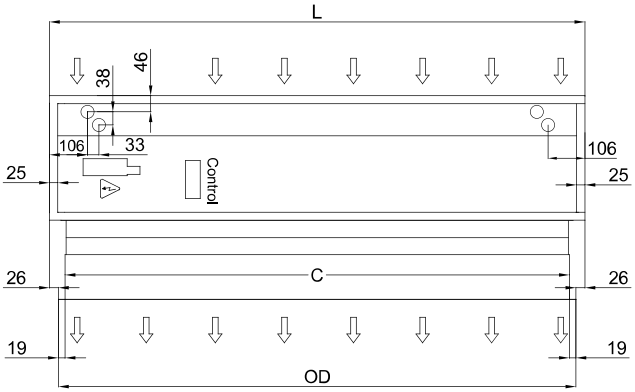


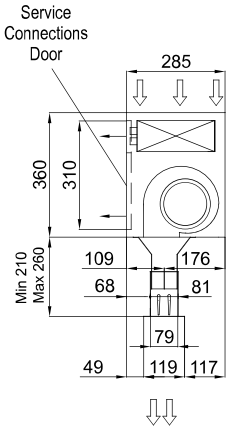


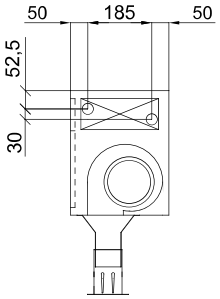


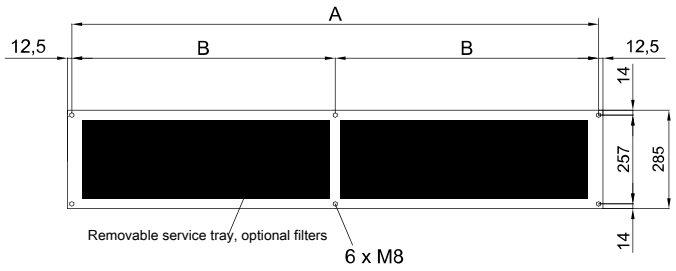


| Invisair | L | A | B | C | OD |
|---|---|---|---|---|---|
| 1000 | 1050 | 1025 | - | 961 | 998 |
| 1500 | 1550 | 1525 | 762,5 | 1461 | 1498 |
| 2000 | 2055 | 2030 | 1015 | 1961 | 1998 |
| 2500 | 2555 | 2530 | 1265 | 2461 | 2498 |
| 3000 | 3000 | 2975 | 1487,5 | 2961 | 2998 |

